



Switching Deadline  
วันที่ 31 ต.ค. 62

การไฟฟ้าส่วนภูมิภาค  
PROVINCIAL ELECTRICITY AUTHORITY

เลขที่ ก.๓.นฐ.(ป.น.) ๒๓๐๔/๒๕๖๒  
ชื่อผู้รับ นายภักพงษ์ วงษ์พันธุ์หา  
ชื่อผู้ส่ง นายสมพงษ์ ไหลงาม

วันที่ ๒๔ ตุลาคม ๒๕๖๒  
ตำแหน่ง อก.ปบ.(ก.๓)  
ตำแหน่ง ผจก. กฟจ.นครปฐม

ด้วยการไฟฟ้า กฟจ.นครปฐม จะขอย้ายโหนดเพื่อปฏิบัติงาน เปลี่ยนเสาหัก สถานีไฟฟ้า บ้านโป่ง ๑ และ นครปฐม ๒ ตามแผนผัง  
สังเขปแนบ จำนวน ๑ แผ่น ดังนี้

ที่	พิดเดอร์	วัน/เดือน/ปี	ตั้งแต่เวลา	ถึงเวลา	ลักษณะงานที่ปฏิบัติ/บริเวณ	จาก	ถึง	ผู้ควบคุมงาน
๑.	NPU09	5 พฤศจิกายน 62	08.00 น.	17.00 น.	พาดสายแรงสูงเพิ่ม 1 วงจร บริเวณ ถนนเพชรเกษม จาก รพ.สนามจันทร์ - แยกหนองขาหย่าง	Dis ชั่วคราว เคิ่งลาดปลาเค้า BPA01	Dis. ชค. ได้ สะพานข้ามแยก หนองขาหย่าง วงจรติดถนน	นายชินวัตร เกียรติ ขยายกำลัง พชง.๗ ผจก.กฟจ.นฐ
	NPU09					Dis ชั่วคราว หน้าร้านผดุงศิลป์ NPU09	Dis. ชค. ได้ สะพานข้ามแยก หนองขาหย่าง วงจรติดบ้านคน	

พื้นที่ที่มีผู้ใช้ไฟได้รับผลกระทบ(ไฟดับ) ...บริเวณ รพ. สนามจันทร์ , ที่ทำการแขวงทางหลวง , บ คริสตศาสนสถานเลส และ บ ไทยประกันชีวิต  
ผู้ประสานงานการดับไฟ ชื่อ นายชัยยศ โพธิ์ริชต์ ตำแหน่ง วศก.๖ ผ.ป.น.กฟจ.นครปฐม โทร ๐๘๔-๖๖๕๕๕๓๑

พื้นที่ ที่ขอตัดไฟปฏิบัติงานมีสายเคเบิลใยแก้วนำแสงของ กฟภ. (หากมีโอกาสข่าวด ผคส.กรส.(ก.๓) จะไปตรวจสอบก่อนปฏิบัติงาน)

- ๑.  มีสายเคเบิลใยแก้วนำแสง ๑.๑  มีโอกาสข่าวด ๑.๒  ไม่มีโอกาสข่าวด
- ๒.  ไม่มีสายเคเบิลใยแก้วนำแสง

*(Signature)*  
(นายสมพงษ์ ไหลงาม)

ตำแหน่ง ผจก. กฟจ.นครปฐม.

สำหรับแผนกควบคุมการจ่ายไฟ (ผคฟ.) กฟภ.๓  
เรียน อก.ปบ.(ก.๓)

ผคฟ. พิจารณาแล้วเห็นควร

อนุมัติให้ดับไฟตามคำขอข้อ 1 พิดเดอร์ NPU09 จาก Dis เคิ่งลาดปลาเค้า ถึง Dis ได้สะพานข้ามแยกของขาเข้า วงจรติดถนน

ในวันที่ ..... ตั้งแต่เวลา ..... น. ถึง ..... น. ตามใบสั่งทำสวิตชิงเลขที่ 1503/62

อนุมัติให้ดับไฟตามคำขอข้อ ..... พิดเดอร์ ..... จาก ..... ถึง .....

ในวันที่ ..... ตั้งแต่เวลา ..... น. ถึง ..... น. ตามใบสั่งทำสวิตชิงเลขที่ .....

พนักงานศูนย์ฯ นาย อ.ส. โกลพินธ์ ประสานงานการขอตัดไฟกับ ผจก.กฟจ.นฐ. โพธิ์ริชต์  
26 ต.ค. 62

น.ท.พร อ.น.ต.ก.ช.สร.ล.อ.  
( อ.ก. 6 ท.ว. น.พ. ๑.พ. )

สำหรับผู้อนุมัติ

3014

ที่ ก.๓ กปบ.(คฟ.)

เรียน ผจก. รพ.๖๕๕

อก.บช.(ก.๓) / อก.ว.ว.(ก.๓)

อนุมัติ และแจ้ง จป. เพื่อตรวจสอบความปลอดภัย

พร้อมทั้งส่งข้อมูลแจ้งแผนดับไฟลงใน www.pea.co.th

ขั้นตอนการสวิตชิง 3 แผ่น

แผนผังแนบ 1 แผ่น



ผจฟ. (สถานี - )

เพื่อทราบ และจัดพนักงานเข้าปฏิบัติงานร่วมกับศูนย์ฯ นครปฐม

ตั้งแต่วันที่ ..... น. เป็นต้นไป จนกว่างานจะแล้วเสร็จ

*(Signature)* 28 ต.ค. 2562  
(นายเสถียรศักดิ์ แก่นจันทร์)  
ช.ก.ปบ.(ก3) ปฏิบัติงานแทน อ.ก.ปบ.(ก3)

## ใบสั่งทำสวิตชิง

1. สถานที่ทำงาน	บริเวณ รพ.สนามจันทร์ - แยกหนองขาหย่าง		
2. กำหนดวันที่ทำงาน	5 พ.ย. 62	ระหว่าง	08.00 น. ถึง 17.00 น.
3. ผู้ขอทำงาน	นร.	งานที่ทำ	ปรับปรุงระบบจำหน่าย ตามใบขอปฏิบัติงาน 1503/62
4. เตรียมการสวิตชิงโดย	นายอมร โมกขพันธ์		วันที่ 27 ตุลาคม 2562
5. ตรวจสอบสวิตชิงโดย			วันที่ 27-10-62
6. อนุมัติสวิตชิงโดย			วันที่ 28-10-62
7. สั่งทำสวิตชิงโดย	1. นายกฤษณะศักดิ์, นายขุนทอง, นายศักดิ์สิทธิ์, นายพนิต 2. นายนครินทร์, นายอนุสรณ์, นายธนิช, นายมโนช 3. นายเพชรรัตน์, นายณัฐกาญจน์, นายพิชชา, นายสามารถ		(กะ1 00.00 น. - 08.00 น.) (กะ2 08.00 น. - 16.00 น.) (กะ3 16.00 น. - 24.00 น.)

ที่	รหัสอุปกรณ์	สภาพอุปกรณ์ ปกติก่อน ดำเนินการ	ดำเนินการ	เวลา	ผู้ดำเนินการ	ผู้สั่งการ	หมายเหตุ
1	ตรวจสอบสถานะอุปกรณ์ก่อนการย้ายโหลด						
2	NPU-TP2	"OLTC" Auto	"OLTC" Manual		NPU	-	-
3	NPU09VB-01	Auto	Manual		NPU	-	-
4	NPV-TP2	"OLTC" Auto	"OLTC" Manual		NPV	-	-
5	NPV06VB-01	Auto	Manual		NPV	-	-
6	BP1-KT3A	"OLTC" Auto	"OLTC" Manual		EGAT	-	-
7	BPA01VB-01	Auto	Manual		BPA	-	-
8	เปลี่ยนทางการจ่ายไฟวงจร NPU9						
9	BPA01S-12	ปลด	สับ		นร.		DIS อยู่เพียด
10	BPA01S-13	สับ	ปลด(ใช้โหลดบัสเตอร์)		นร.		DIS โรงพยาบาลสนามจันทร์
11	BPA01S-20	ปลด	สับ		นร.		DIS ไทยประสิทธิ์
12	DIS ชั่วคราว...	สับ	ปลด(ใช้โหลดบัสเตอร์)		นร.		DIS ได้สะพานข้ามแยกหนองขาหย่าง (ติดบ้านคน)
13	ย้ายโหลดวงจร NPU9 บางส่วน ฝากวงจร NPV6						
14	BPA01S-19	ปลด	สับ		นร.	SCADA	SF6 โรงแรมทานตะวัน
15	NPU09S-06	ปลด	สับ		นร.	SCADA	SF6 ร้านเควีที (ลุงลอย)
16	DIS ชั่วคราว...	สับ	ปลด(ใช้โหลดบัสเตอร์)		นร.		DIS ได้สะพานข้ามแยกหนองขาหย่าง (ติดถนน)
17	BPA01S-19	สับ	ปลด		นร.	SCADA	SF6 โรงแรมทานตะวัน
18	ย้ายโหลดวงจร NPU9 บางส่วน ฝากวงจร BPA1						
19	BPA01S-05	ปลด	สับ		นร.	SCADA	SF6 หน้าแลคตาซอย

ที่	รหัสอุปกรณ์	สภาพอุปกรณ์ ปกติก่อน ดำเนินการ	ดำเนินการ	เวลา	ผู้ดำเนินการ	ผู้สั่งการ	หมายเหตุ
20	NPU09S-04	สับ	ปลด,ล๊อคคาน		นฐ.		SF6 ร้านคอมฯมือสอง
21	เมื่อพร้อมดับไฟทำงาน เวลา 08.00 น.						
22	DIS ชั่วคราว..,	สับ	ปลด(ใช้ไหลดบัสเตอร์)		นฐ.		DIS หน้าร้านผดุงศิลป์
23	DIS ชั่วคราว....,	สับ	ปลด(ใช้ไหลดบัสเตอร์)		นฐ.		DIS โค้งลาดปลาเค้า
24	แจ้งผู้ควบคุมงาน Test ไฟ Short Ground จุด G1						
25	แจ้งผู้ควบคุมงาน Test ไฟ Short Ground จุด G2						
26	แจ้งผู้ควบคุมงาน Test ไฟ Short Ground จุด G3						
27	แจ้งผู้ควบคุมงาน Test ไฟ Short Ground จุด G4						
28	แจ้งการดับไฟให้ผู้ควบคุมงานทราบ แล้วแจ้งผู้ควบคุมให้ปฏิบัติได้						
29	NPU-TP2	"OLTC" Manual	"OLTC" Auto		NPU		-
30	NPU09VB-01	Manual	Auto		NPU		-
31	NPV-TP2	"OLTC" Manual	"OLTC" Auto		NPV		-
32	NPV06VB-01	Manual	Auto		NPV		-
33	BP1-KT3A	"OLTC" Manual	"OLTC" Auto		EGAT		-
34	BPA01VB-01	Manual	Auto		BPA		-
<b>สิ้นสุด Switching ช่วงเช้า</b>							
35	เมื่อปฏิบัติงานเสร็จแล้ว พร้อมรับการจ่ายไฟ						
36	NPU-TP2	"OLTC" Auto	"OLTC" Manual		NPU		-
37	NPU09VB-01	Auto	Manual		NPU		-
38	NPV-TP2	"OLTC" Auto	"OLTC" Manual		NPV		-
39	NPV06VB-01	Auto	Manual		NPV		-
40	BP1-KT3A	"OLTC" Auto	"OLTC" Manual		EGAT		-
41	BPA01VB-01	Auto	Manual		BPA		-
42	แจ้งผู้ควบคุมงานปลด Short Ground จุด G1						
43	แจ้งผู้ควบคุมงานปลด Short Ground จุด G2						
44	แจ้งผู้ควบคุมงานปลด Short Ground จุด G3						
45	แจ้งผู้ควบคุมงานปลด Short Ground จุด G4						
46	จ่ายไฟคืนสู่ระบบ						
47	DIS ชั่วคราว..,	ปลด	สับ		นฐ.		DIS หน้าร้านผดุงศิลป์
48	DIS ชั่วคราว....,	ปลด	สับ		นฐ.		DIS โค้งลาดปลาเค้า

ที่	รหัสอุปกรณ์	สภาพอุปกรณ์ ปกติก่อน ดำเนินการ	ดำเนินการ	เวลา	ผู้ดำเนินการ	ผู้ส่งการ	หมายเหตุ
49	ย้ายโหลดวงจร NPU9 บางส่วน คืนจากวงจร BPA1						
50	NPU09S-04	ปลด	สับ		นฐ.		SF6 ร้านคอมฯมือสอง
51	BPA01S-05	สับ	ปลด		นฐ.	SCADA	SF6 หน้าแลคตาซอย
52	ย้ายโหลดวงจร NPU9 บางส่วน คืนจากวงจร NPV1						
53	BPA01S-19	ปลด	สับ		นฐ.	SCADA	SF6 โรงแรมทานตะวัน
54	DIS ชั่วคราว...	ปลด	สับ		นฐ.		DIS ใต้สะพานข้ามแยกหนองขาหย่าง (ติดถนน)
55	NPU09S-06	สับ	ปลด		นฐ.	SCADA	SF6 ร้านเควีพี (ลุงลอย)
56	BPA01S-19	สับ	ปลด		นฐ.	SCADA	SF6 โรงแรมทานตะวัน
57	เปลี่ยนทางการจ่ายไฟวงจร NPU9 กลับคืนปกติ						
58	DIS ชั่วคราว....	ปลด	สับ		นฐ.		DIS ใต้สะพานข้ามแยกหนองขาหย่าง (ติดบ้านคน)
59	BPA01S-20	สับ	ปลด(ใช้โหลดบัสเตอร์)		นฐ.		DIS ไทยประสิทธิ์
60	BPA01S-13	ปลด	สับ		นฐ.		DIS โรงพยาบาลสนามจันทร์
61	BPA01S-12	สับ	ปลด(ใช้โหลดบัสเตอร์)		นฐ.		DIS อุ้ผีียด
62	NPU-TP2	"OLTC" Manual	"OLTC" Auto		NPU		- -
63	NPU09VB-01	Manual	Auto		NPU		- -
64	NPV-TP2	"OLTC" Manual	"OLTC" Auto		NPV		- -
65	NPV06VB-01	Manual	Auto		NPV		- -
66	BP1-KT3A	"OLTC" Manual	"OLTC" Auto		EGAT		- -
67	BPA01VB-01	Manual	Auto		BPA		- -
สิ้นสุด Switching ทั้งหมด							

แผนผังขอดีบไฟเพื่อปฏิบัติงาน ของ กฟจ. นครปฐม

บริเวณ ถนนเพชรเกษม จาก รพ.สนามจันทร์ - สี่แยกหนองขาหย่าง วันที่ 5 พฤศจิกายน 2562

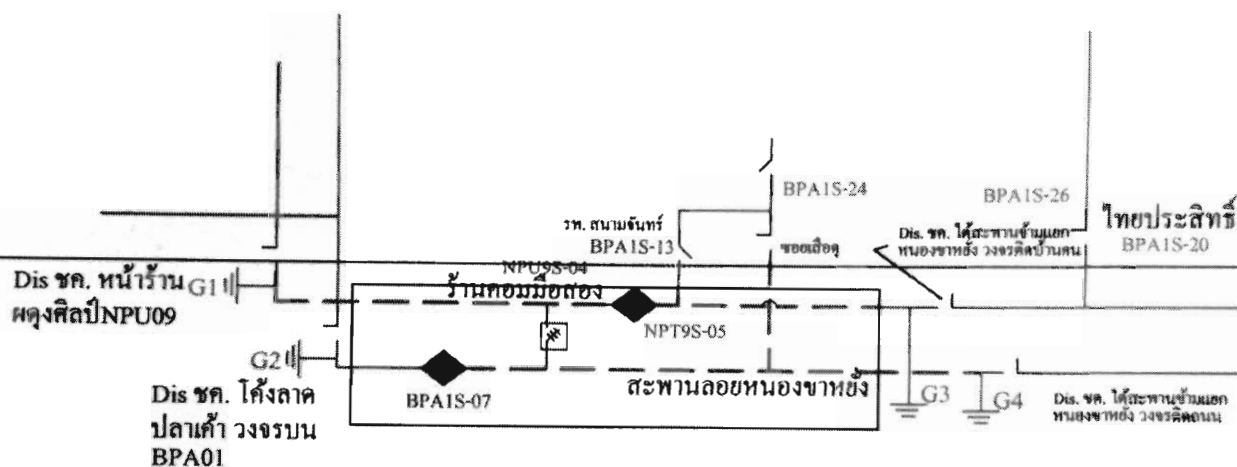

- พื้นที่ดับไฟ
- พื้นที่ปฏิบัติงาน
- ⊥ จุดช้อตกราวด์

  
(นายชัยศ โพรธิราชต์)  
วคก.6 สปป. กฟจ.นฐ.